Mir san vom Woid dahoam

www.franzdorfer.com

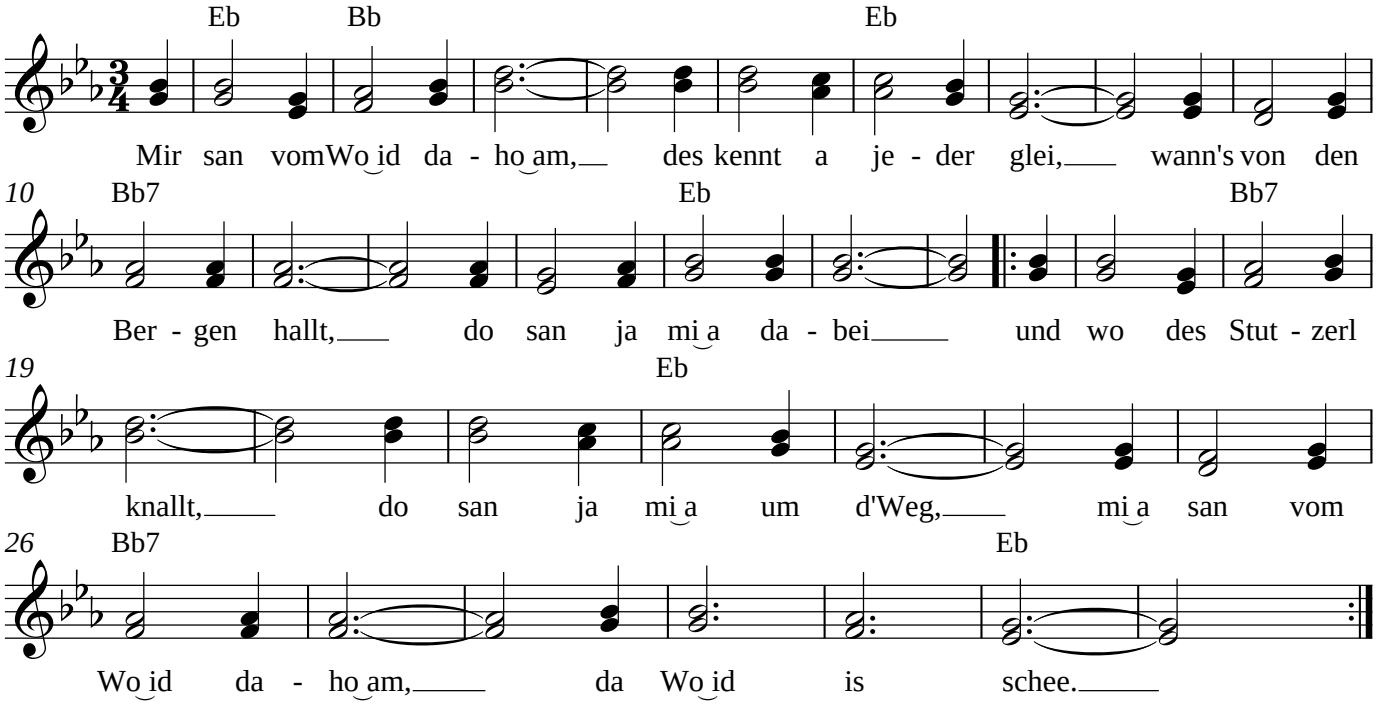

Und unser Haiserl des, konn uns koa Wind verwahn,
weil mia des Schindldoch mit lauter Stoa eischwarn
und 's Haiserl steht im Woid, a Steigerl muaßt naufgeh,
mia san vom Woid dahoam, da Woid is schee.

Und Dirndln de ma hom, de machan uns so stoiz,
san wia de Tannabam, do drauß im Tannahoiz,
uns schlogt des Herz so laut, sehng mia de Bäumerl steh,
mia san vom Woid dahoam, da Woid is schee.

Mia san auf Straubing zua, zwoa lustige Bauernknecht,
weil mia uns eibuid hom, des waar für uns net schlecht,
hot uns net g'foin do drauß, hom müaßn glei hoamgeh,
mia san vom Woid dahoam, da Woid is schee.